



AI Scan

Használati útmutató

A program a beérkező szállítólevelek automatikus adminisztrációját végzi el, függetlenül a beszállítótól, attól hogy gépi vagy kézzel írott a szállítólevél.

- 1) Felhasználó regisztrációt követően meghívó emailt kap, ahol létrehozhatja jelszavát (minimum 8 karakter; kisbetű, nagybetű és szám legyen benne).
- 2) Ezt követően a felhasználó be tud lépni a webes felületre <https://login.bauapp.com/> és a BauApp mobil alkalmazásba (Google PlayStore, Apple AppStore-ból letölthető)
- 3) A belépéskor a felhasználónév alapesetben az email cím, amennyiben több BauApp-os felhasználói felületen is rögzítésre kerül az email cím, a rendszer automatikusan létrehoz egy felhasználó nevet, mely a kiküldött meghívóban is szerepel.
- 4) Belépés az email cím és a jelszó megadását követően lehetséges.

MOBIL ALKALMAZÁS

A mobil felületen van lehetőség a szállítólevelek befotózására.

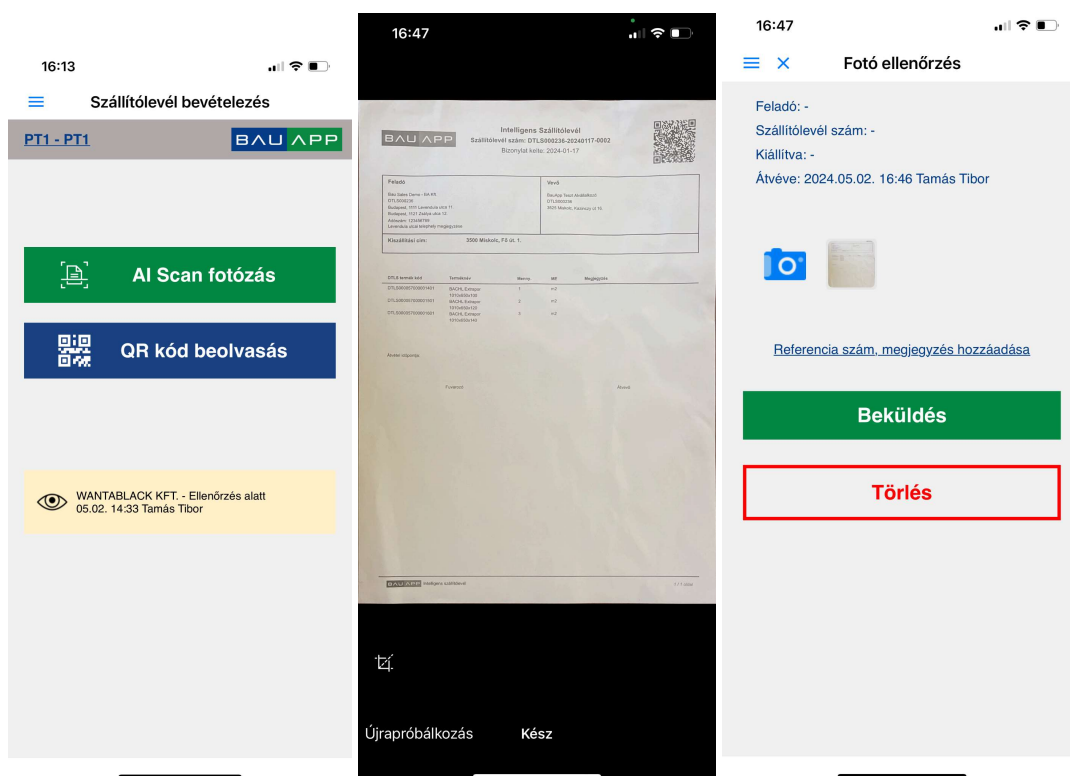

Új szállítólevél befotózásához nyomja meg az AI Scan fotózás gombot, ezt követően irányítsa rá a telefon kameráját a szállítólevélre, és hagyja hogy a program megtalálja a szállítólevél széleit, körbefusson a sárga csík, és automatikusan elkészüljön a szállítólevél fotója.

A "Kész" gomb megnyomása után a fenti 3. képernyőre kerülünk.

- ha több oldalas a beküldendő szállítólevél, akkor nyomja meg a fényképezőgép ikont, hogy a szállítólevél következő oldalát is be tudja küldeni.
- ha megjegyzést szeretne hozzáadni (pl: 2 raklap törötten érkezett) - nyomja meg a kék "Referencia szám, megjegyzés hozzáadása szöveget.
- Ha egyik sem, mehet a beküldés, nyomja meg a Beküldés gombot.

Ezt követően a beküldött szállítólevél szürke színnel jelenik meg a sor tetején kb 30 mp-ig amíg az AI-ból visszaérkezik az elsődleges adat:

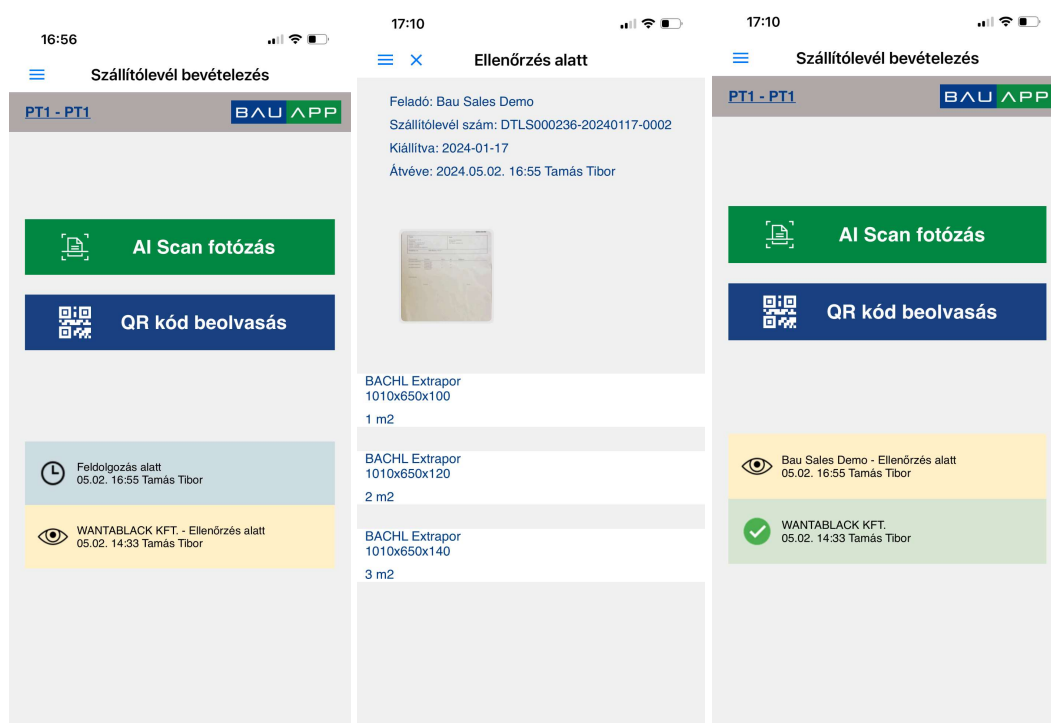

Kb. 30 mp elteltével a beküldött adatsor sárgára vált (mint a képen a Wantablack sora), rá kattintva megjelenik a beküldött szállítólevél képe, és a rajta felismert adatok sora:

Ezt követően a BauApp adatcsapata validálja az eredményeket, mely után a sor elején zöld keretben pipa jelenik meg.

Amennyiben a beküldött szállítólevél nem megfelelő minőségű vagy nem szállítólevél került beküldésre, a sor piros keretű X-et kap "Beolvashatatlan fotó" megjelöléssel. Erre a sorra rákattintva a szállítólevél újra beküldhető, és a rossz fotó törlésre kerül.

WEBES FELÜLET

A Webes felületen az AI Scan csempére kattintva juthat el a szállítólevél adatokhoz.

Szállítólevelek

Keresés: Átvéve: [Szállítólevél feltöltése](#)

155 szállítólevél [Excel letöltés](#) [Szállítólevél letöltés](#) Ellenőrzés adatainak mutatása [Tábla testreszabása](#)

Szállító	Kiállítás ↓	Szállítólevél	Termékek	Highgarden ↓	Átvéve ↓	Átvévő neve	Referencia szám
<input type="checkbox"/> Duna - Dráva Cement Kft.	2023.03.08	SLBA23-01088 B	1	Highgarden Residence	2024.04.26 08:37	Tamás Tibor	
<input type="checkbox"/> DUNA-DRÁVA CEMENT	2023.12.19	SLGY23-09404 22	1	Highgarden Residence	2024.03.04 10:41	Tamás Tibor	
<input type="checkbox"/> TERRA METAL KFT	2023.04.05	PS6ZA-5426759	2	Highgarden Residence	2024.03.04 10:40	Tamás Tibor	
<input type="checkbox"/> Duna-Dráva Cement Kft.	2023.03.08	SLBA23-01098 B	1	Highgarden Residence	2024.02.29 10:30	Tamás Tibor	
<input type="checkbox"/> Danucem Magyarország Kft.	2024.02.05	4152400604	4	Highgarden Residence	2024.02.28 14:04	Tamás Tibor	
<input type="checkbox"/> Duna-Dráva Cement Kft.	2023.03.07	SLBA23-01089 39	1	Highgarden Residence	2024.02.28 13:59	Tamás Tibor	
<input type="checkbox"/> Duna-Dráva Cement Kft.	2023.03.08	SLBA23-01097 7	1	Highgarden Residence	2024.02.27 10:31	Tamás Tibor	
<input type="checkbox"/> D-T Közmű Kereskedelmi Kft.	2024.01.18	AV 735194	12	Highgarden Residence	2024.02.08 20:22	Tamás Tibor	

A szállítólevelek adatai letölthetők egyben az Excel letöltés gombra nyomva, illetve bármilyen beállított szűrést követően.

A szállítólevelek képei pdf formátumban ZIP-pelve ugyancsak letölthetők a Szállítólevél letöltés gombbal.

Az ellenőrzés alatti file-ok nézete kikapcsolható a checkbox segítségével.

A webform oszlopai szerkeszthetők, bővíthetők a "Tábla testreszabása" gomb megnyomását követő felugró ablakban megjelenő adatsorok ki-be kapcsolása segítségével.

Látható a webes felületen egy zöld "Szállítólevél feltöltése" gomb is, ahol lehetőség adódik a helyszínen be nem fotózott szállítólevelek tömeges feltöltésére.