

ConTracker

Szerződés nyilvántartó rendszer

Györök Balázs

2021.03.28.

Az AB Consulting Group Zrt. 2005 óta nyújt magas színvonalú és ügyfélközpontú tanácsadási és támogatási szolgáltatásokat az SAP teljes spektrumán.



Rólunk

Magyarországi és európai közép-, és nagyvállalatok számára nyújtunk informatikai szolgáltatásokat.

Szakértelmünk és tapasztalatunk kiterjed a vállalatirányítási megoldások széles körére.

Erős szakértői csoporttal és több, mint 120 komoly szakmai tapasztalattal bíró szerződéses SAP tanácsadóval dolgozunk együtt.

Misszióink

Segíteni a piaci szereplőknek, hogy hatékonyságuk növelése érdekében felismerjék és realizálni tudják a digitalizációban rejlő lehetőségeket.



Szolgáltatásaink

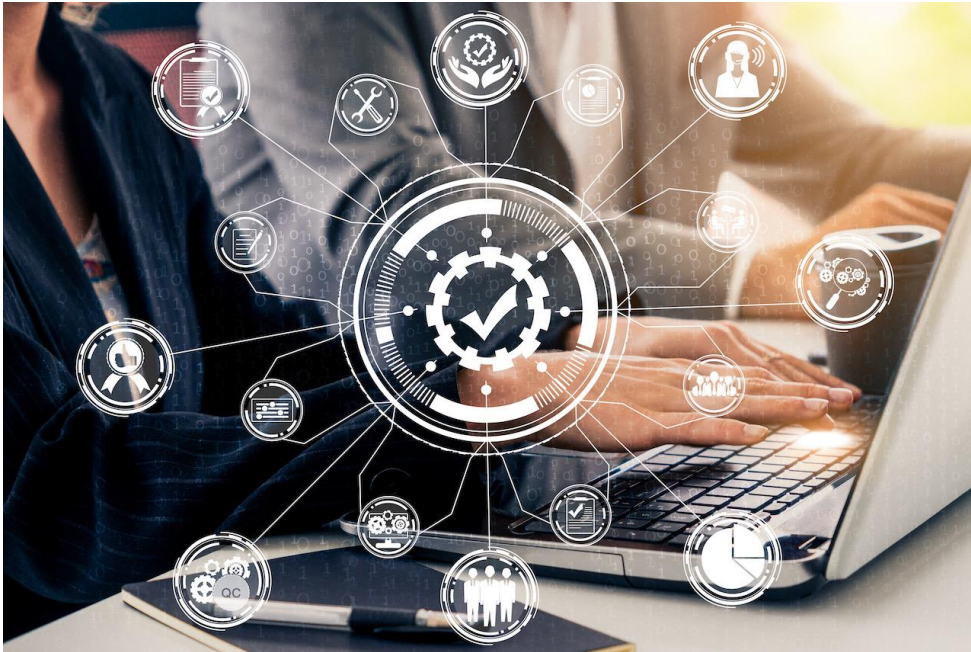

Üzleti tanácsadás

SAP bevezetés

SAP tanácsadás

Projektmenedzsment

Minőségbiztosítás

Alkalmazástámogatás

Alkalmazásfejlesztés

Kiemelt ügyfeleink



MEMBER OF MOL GROUP



ConTracker – Szerződés nyilvántartó rendszer

Biztosítja a szerződések teljeskörű, online, egységes platformon történő rendezett nyilvántartását, valamint akár üzleti partner adatbázisként is működik, ahol az egyes partnerekre vonatkozó szerződések, adatok néhány kattintással elérhetőek.

Az alkalmazásba épített kereső és szűrő funkciók, valamint az automatikus értesítéseknek köszönhetően a felhasználók mindig aktuális képet kaphatnak a szerződések státuszáról.

Szerződés keresése

Tipus Kategória Szerződés megnevezése Targy Státusz Rövid név Cégnév/Partnernév Szektor Szaktudás

Megkötés dátuma: Lejárát dátuma: Devizanem:

ABC oldali szerződésszám	Szerződés megnevezése	Alvállalkozó/megrendelő rövid neve	Szaktudás	Szektor	Megkötés dátuma	Lejárát dátuma	Státusz	Összeg
A-2021-5	Bázis tanácsadás	Kiss P	Bázis		2021.02.01.	2021.12.01.	Aláírás alatt	
A-2021-6	AM modul fejlesztés és támogatás	NagyG	AM tanácsadó		2021.01.01.	2021.12.31.	Aláírt aktív	15 000 EUR
M-2021-10	SAP implementáció	Energy		Energetika, Közmű	2021.01.04.	2021.12.31.	Aláírt aktív	
M-2021-10-1	SD modul bevezetés	Energy		Energetika, Közmű	2021.01.01.	2021.12.31.	Aláírt aktív	5 000 000 HUF
M-2021-11	SAP rendszerüzemeltetés és fejlesztéstámogatás	Foody		Kereskedelem, Szolgáltatások	2020.12.15.	2021.12.15.	Aláírt aktív	46 000 EUR

Partner létrehozása

Partner adatai

Azonosító:

Cégnév/Partnernév:

Rövid név:

Szerep:

Partner egyéb adatai

Jogi forma:

Magyar adószám:

Közösségi adószám:

Cím:

Mentés Mégse

Kezdőlap

Partnerek kezelése

Partner létrehozása	Partner keresése Partner megjeleníté...
---------------------	--

Szerződések kezelése

Szerződés létrehozása	Szerződés keresése Szerződés megjelen...
-----------------------	---

Felhasználók kezelése

Felhasználó létrehozása	Felhasználó keresése Felhasználó megjelen...	Felhasználói szerepek kezelése	Értesítés
-------------------------	---	--------------------------------	-----------

Beállítások

ÁFA kategória	Szaktudás	Szektor
---------------	-----------	---------

A rendszer alapfunkciói:

- Partnerek rögzítése, karbantartása
- Szerződések rögzítése, karbantartása és verziókezelése
- Keret és egyedi szerződések, Megrendelői és Alvállalkozói szerződések kezelése, a köztük lévő kapcsolatok nyilvántartása
- Csatolmányok feltöltése
- Partnerek és szerződések szűrése, listák letöltése
- Automatikus értesítések küldése szerződések lejáratára előtt
- Módosítható értékkészletek
- Szerep alapú jogosultságkezelés

Előnyei

- A rendszerben akár a szerződések közti komplex hierarchia is menedzselhető. Teljes mértékben kezelhetőek például keret- és eseti szerződések. A szerződések összekapcsolásához pedig elég a projekt azonosítóját egy helyen átvezetni.
- A hozzáférési szinteket szerep alapú (pl. funkciókhoz, szakterületekhez köthető) jogosultságokkal
- Az egyes szerepeket és értékkészleteket pedig akár a végfelhasználók is módosíthatják a bevezetést követően, nincs szükség tanácsadói, illetve fejlesztői beavatkozásra.
- A funkciók felhasználóbarát SAP Fiori csempéken lettek kialakítva, de nem szükséges hozzá SAP licenz.
- Az alkalmazás böngészőből érhető el.

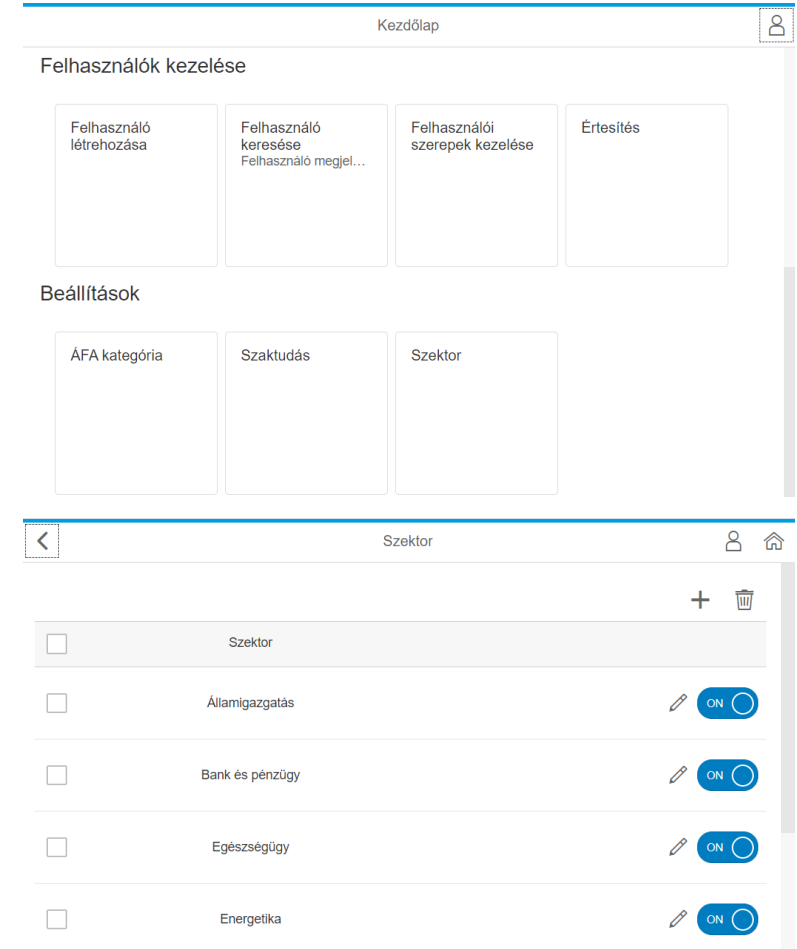

The image shows two screenshots of a SAP Fiori application interface. The top screenshot is titled 'Kezdőlap' (Home) and displays 'Felhasználók kezelése' (User Management) with four tiles: 'Felhasználó létrehozása' (Create user), 'Felhasználó keresése' (Search user), 'Felhasználói szerepek kezelése' (Manage user roles), and 'Értesítés' (Notification). Below these are 'Beállítások' (Settings) tiles for 'AFA kategória', 'Szaktudás', and 'Szektor'. The bottom screenshot is titled 'Szektor' (Sector) and shows a list of sectors with checkboxes and toggle switches. The sectors listed are: 'Szektor' (unchecked), 'Államigazgatás' (checked), 'Bank és pénzügy' (checked), 'Egészségügy' (checked), and 'Energetika' (checked). Each sector has a pencil icon for editing and a blue toggle switch.

Egyedi igényekre szabhatóság

- A rögzíthető mezők egyedi igények alapján választhatók meg.
- Egyéb szerződéstípusok is beépíthetők a rendszerbe.
- Értékkészlet beállítások a felhasználók által egyszerűen módosíthatók. További értékkészletek hozhatók létre.
- Ügyfeleink működéséhez illeszkedő és azt támogató workflow alakítható ki (pl. szerződésrögzítés, -módosítás jóváhagyásához).
- Más rendszerekkel integrálható.
- Igényre szabható design.

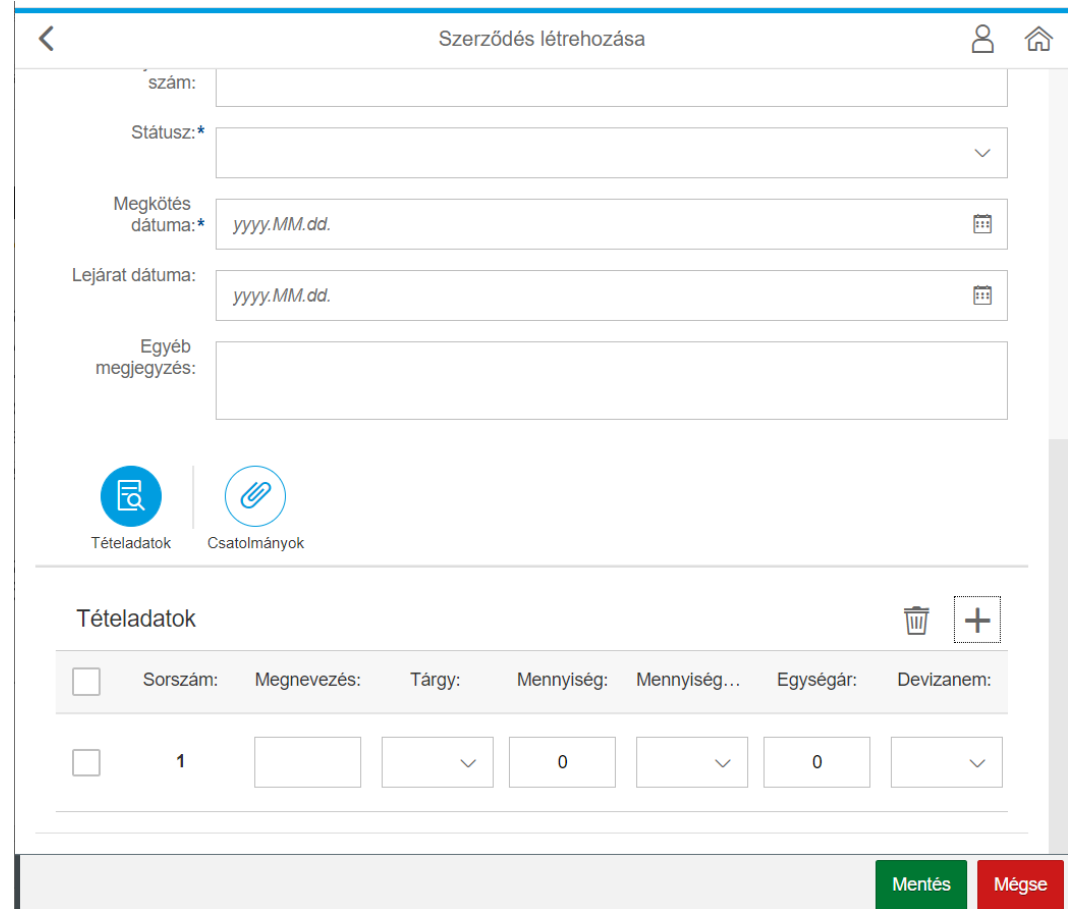

Szerződés létrehozása



szám:



Státusz: *

Megkötés dátuma: * 

Lejárt dátuma: 

Egyéb megjegyzés:

 Tételadatok  Csatolmányok

Tételadatok  

<input type="checkbox"/>	Sorszám:	Megnevezés:	Tárgy:	Mennyiség:	Mennyiség...	Egységár:	Devizanem:
<input type="checkbox"/>	1	<input type="text"/>	<input type="text" value="▼"/>	<input type="text" value="0"/>	<input type="text" value="▼"/>	<input type="text" value="0"/>	<input type="text" value="▼"/>

A rendszer bevezetése

A rendszer bevezetésének lépései:

1. Igényfelmérés

- Workshop a felhasználókkal
- Részletes specifikáció előkészítése

2. Fejlesztés

- Alkalmazás telepítése
- Alkalmazás testre szabása az egyedi igények alapján

3. Tesztelés

- Fejlesztői tesztelés
- Felhasználói tesztelés tanácsadói támogatással

4. Migráció

- Partner és szerződés adatok tömeges betöltése a rendszerbe

5. Oktatás

- Végfelhasználók oktatása a rendszer használatával kapcsolatban

6. Élesbe állás

- Szükség esetén az élesítést követően helyszíni támogatást biztosítunk

Gyakori kérdések és válaszok

- További szűrőfeltételek megadásának lehetősége biztosított.
- Tevékenységek naplózására, abban való keresésre, history megjelenítésére lehetőség van.
- A rendszer a határozott idejű szerződések lejáratá előtt x nappal küld értesítéseket, de további szerződéses időpontok (pl. mérföldkövek, számlázási határidők) megadása is megoldható, amikről szintén kiküldhető a e-mail értesítés.
- A migráció során egy rendszerhez igazított adatforrásból betöltés lehetősége rendelkezésre áll, javasoljuk csak az élő szerződések rögzítését a rendszerben. Igény esetén migrációs interfészek illeszthetők.
- Egy partnerhez tartozó szerződések és azoknak a verziói kilistázhatók.
- Többoldalú szerződések kezelésének kialakítására lehetőség van, az igény pontos meghatározása szükséges
- A rendszer nem SAP architektúrán, elsődlegesen Windows szerveres környezetben, MySQL adatbázison fut, de lehetséges további portolása is.
- Partner adatainak változásakor a korábbi szerződés-partner összerendelések továbbra is fennmaradnak.

Kapcsolat



1119 Budapest, Petzvál József utca 56.



+36706993122



gyorok.balazs@abconsulting.hu



<http://abconsulting.hu/>

Köszönöm a figyelmet.